454
D988
B.152
1921
v.1

522164

Já vím, že smím Tě přec milovat.

Le noir pressentiment au moment du bonheur.

Noch darf ich dir in Liebe nahn. | I know that in my love there is yet hope.

VIOLONCELLO.

Antonín Dvořák: Cypřiše 1.
(*8. IX. 1841 - † 1. V. 1904.)

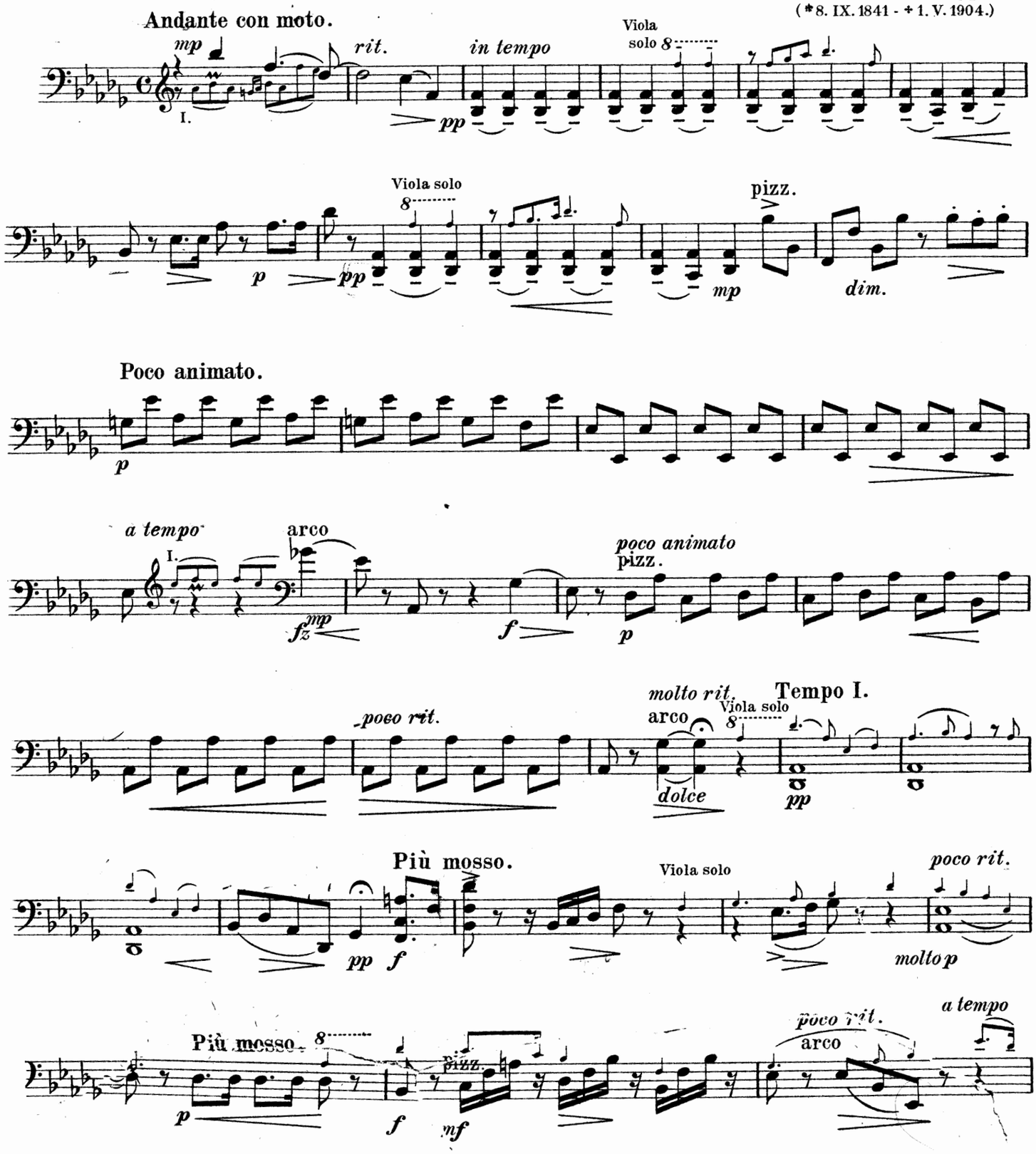

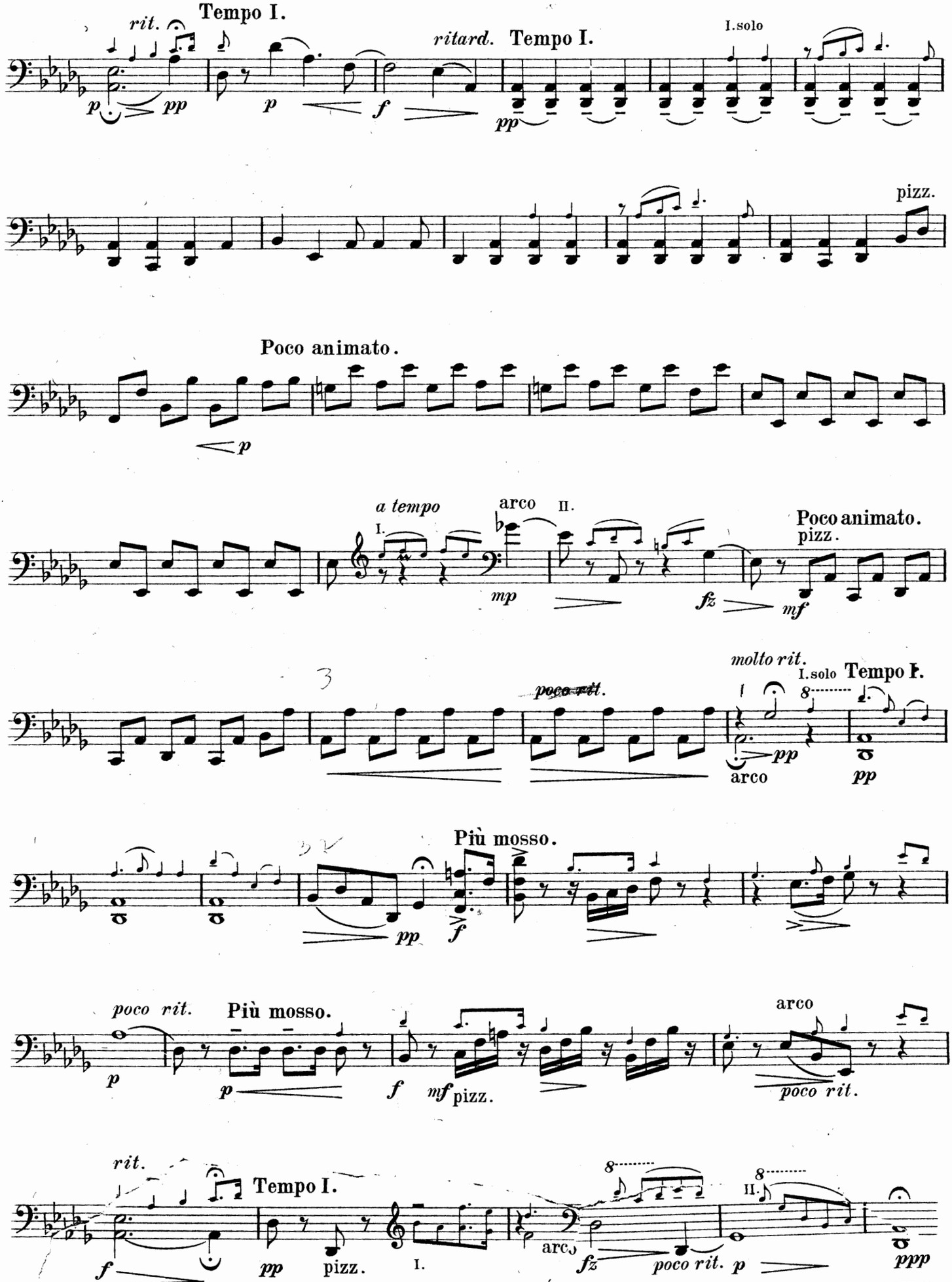

Komp. 13. VII. 18
Pro kvartet upraveno 21. IV. 18

V tak mnohém srdci mrtvo jest.

Les illusions d'un coeur mort.

Das tote Herz erwacht aufs neu. / The dead heart awakes again.

Allegro ma non troppo.

Antonín Dvořák: Cypřiše 2.

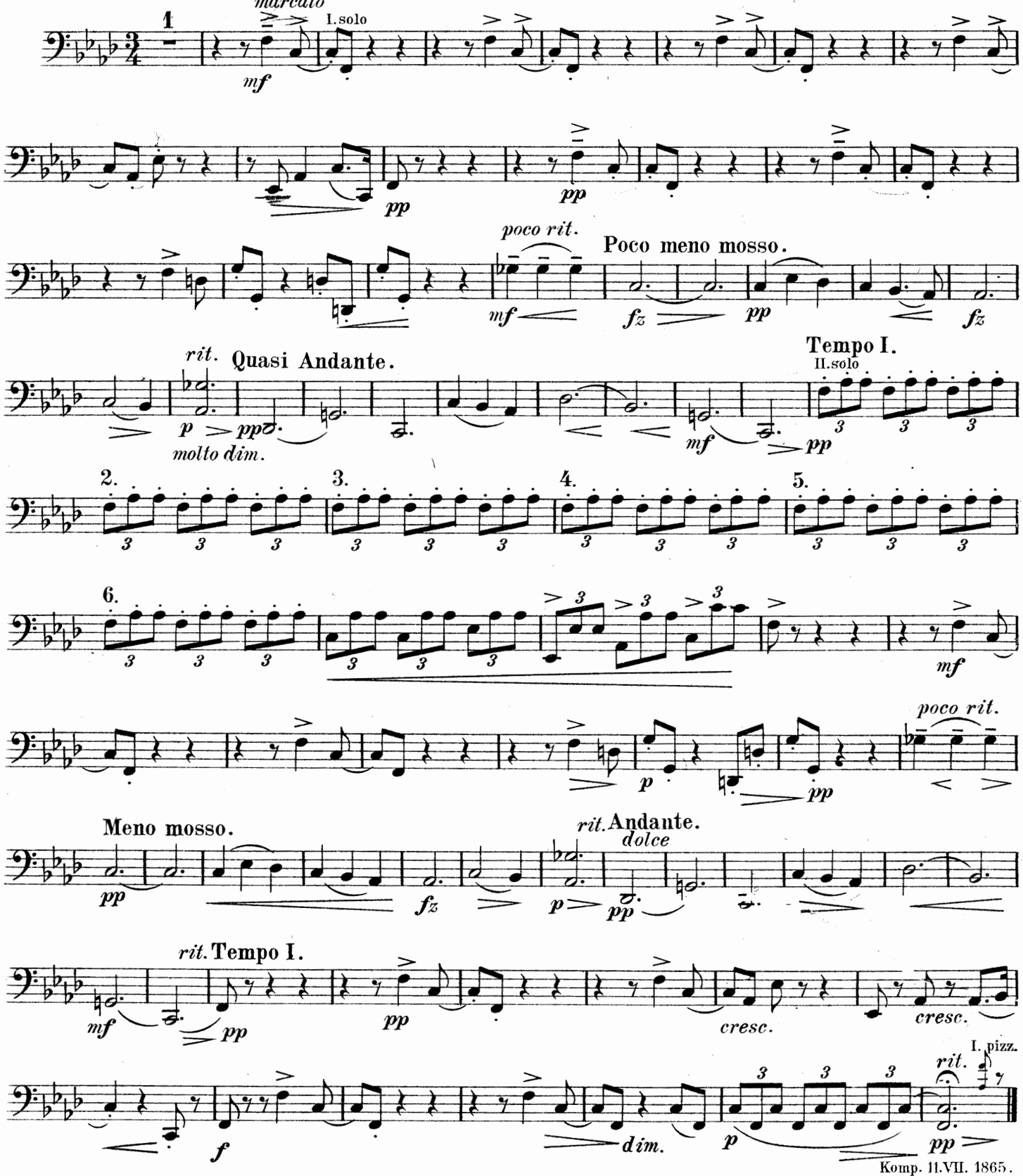

Komp. 11.VII. 1865.
21. IV. 1887.

V té sladké moci očí Tvých.

Le pouvoir doux de tes yeux.

Dein Lächeln hält im Leben mich. | When your sweet glances on my fall.

Andante con moto.

Antonín Dvořák: Cypříše 3.

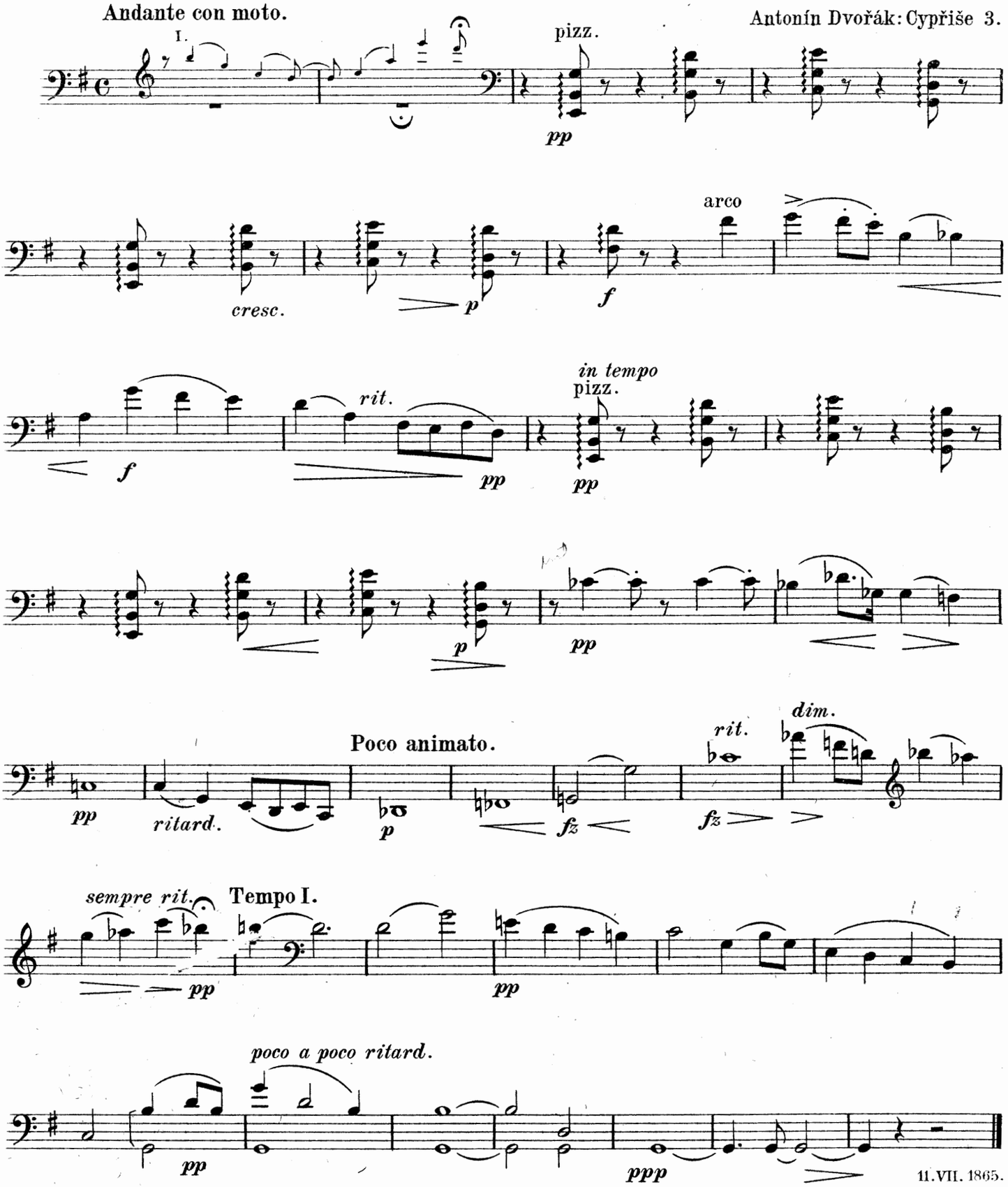

11. VII. 1865.

Ó, naší lásce nekvete vytoužené štěstí.

La crainte des Adieux.

Ach, unsrer Liebe blüht kein Glück. | Our love will never reach its aim.

Poco Adagio.

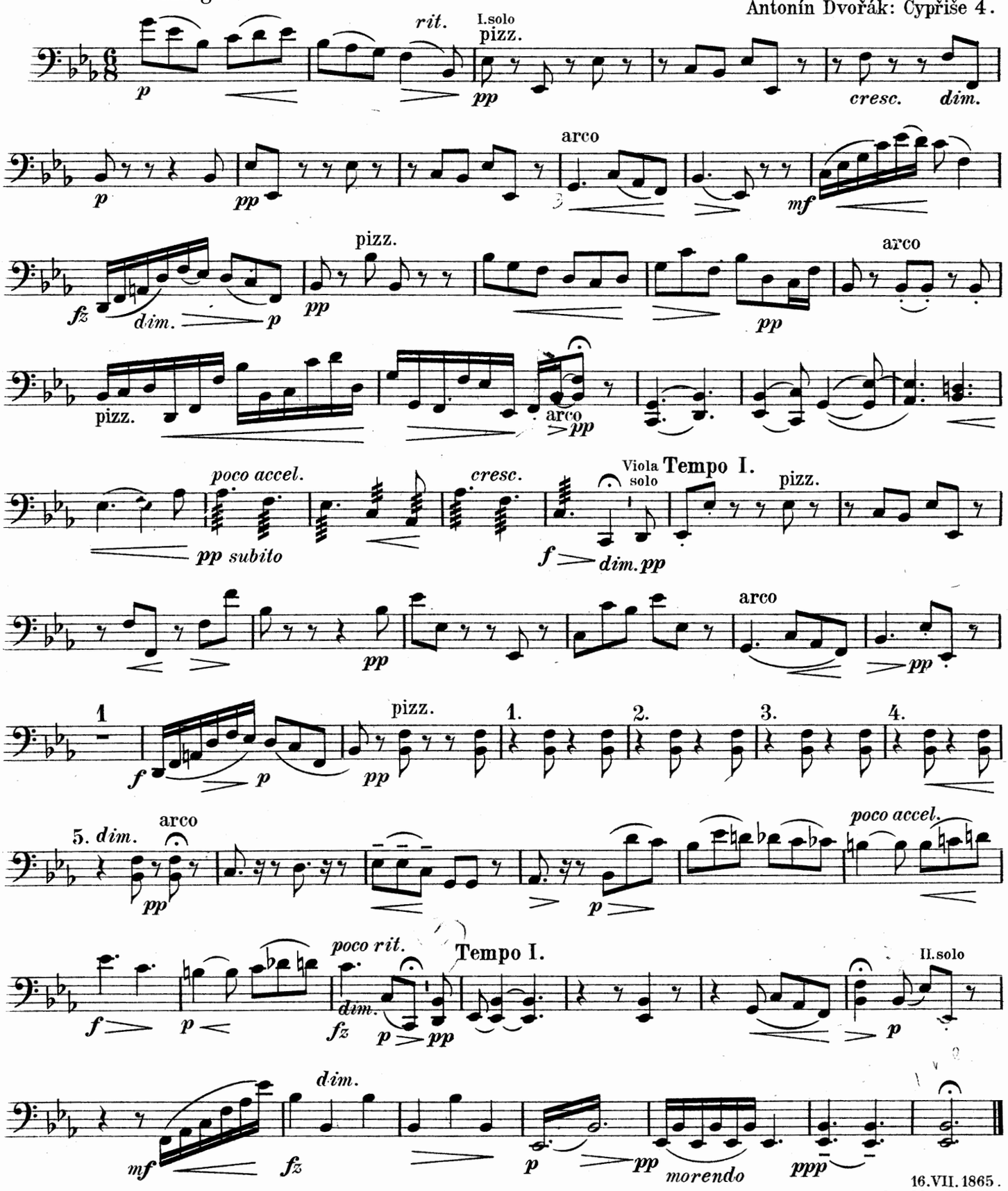

16.VII.1865.
Vysoká 26.IV.1887.

Hledím na Tvůj drahý list ve knížce uložený.

Une vieille lettre trouvée dans un livre.
Im Buch verwahrt, der alte Brief. | The old letter in my book.

Andante.

Antonín Dvořák: Cypřiše 5.

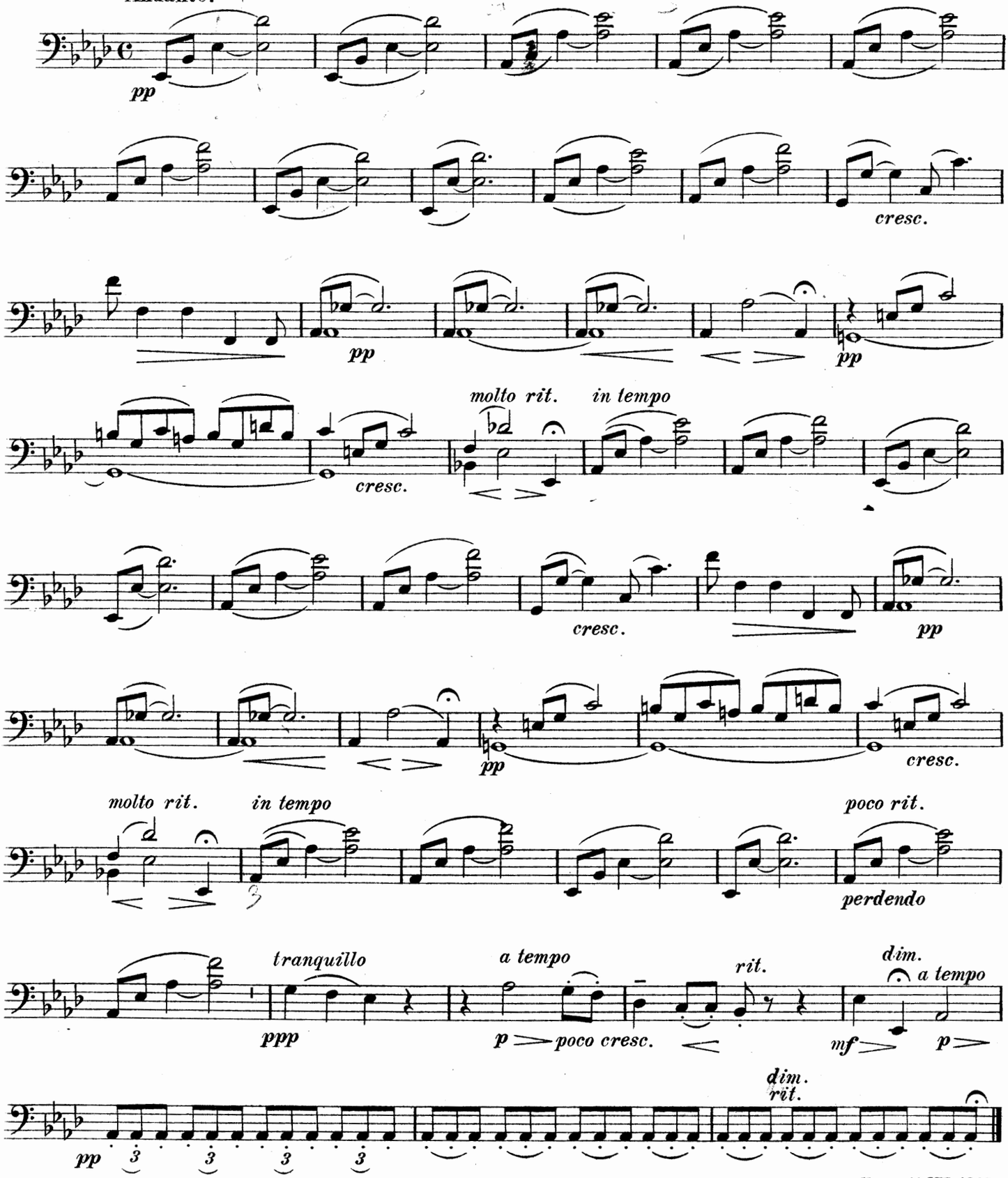

Komp. 16. VII. 1865.
23. IV. 1887.